

Amtliche Beglaubigung

Der - durch Deckblatt ergänzte - Auszug stimmt für die Flurstücke im Geltungsbereich des Bebauungsplanes mit dem Liegenschaftskataster überein. Abweichungen gegenüber dem Grundbuch sind möglich.

Göppingen, den 12.10.1999
 Staatl. Vermessungsamt Göppingen-Geislingen
 Dienststelle Göppingen



Mag.

MI	mbH 1
GRZ	0,4
△	max Gebäude-länge 15m
SD, PD	25-38°
TD	max 2 Wohnungen pro Gebäude

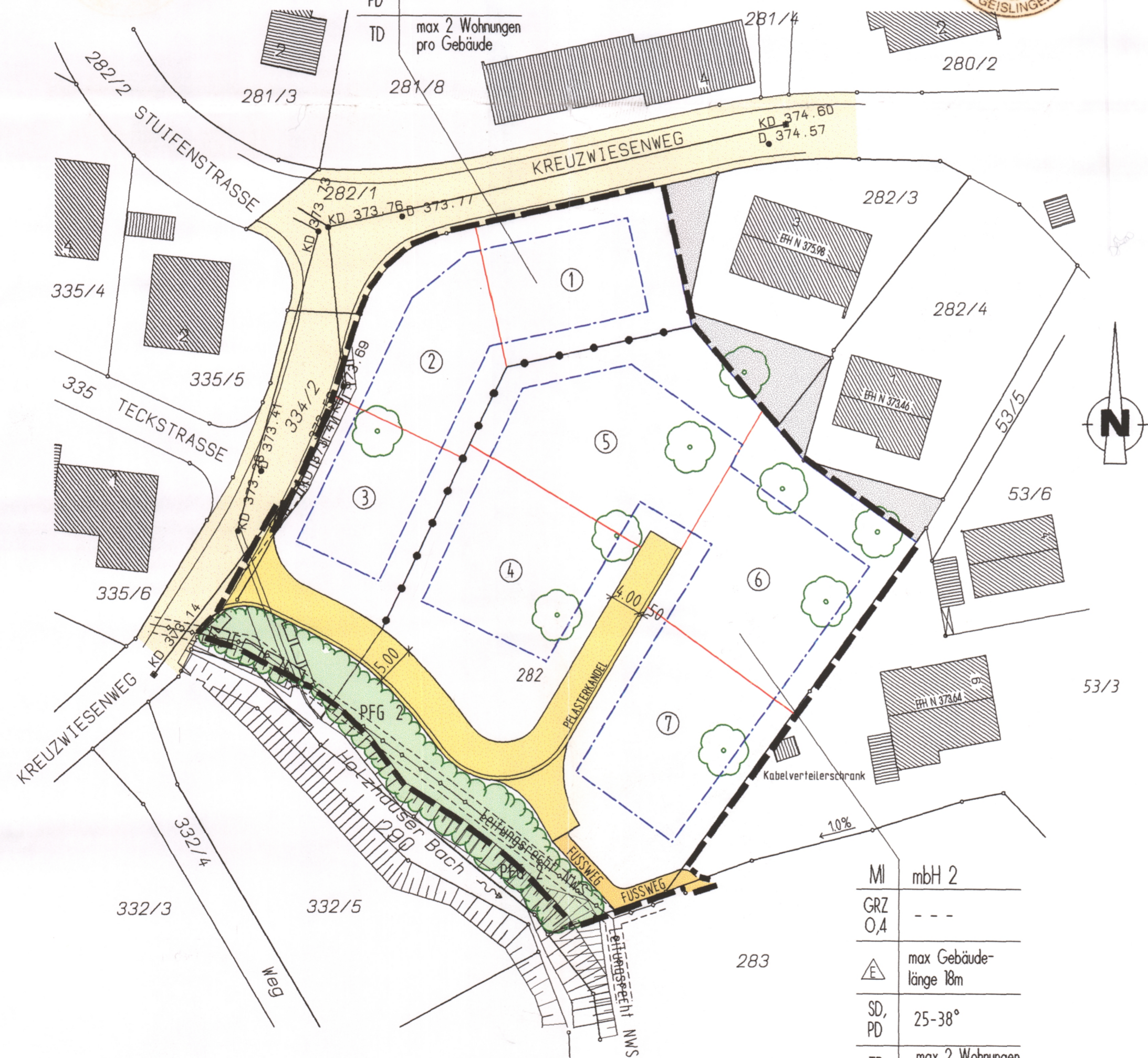
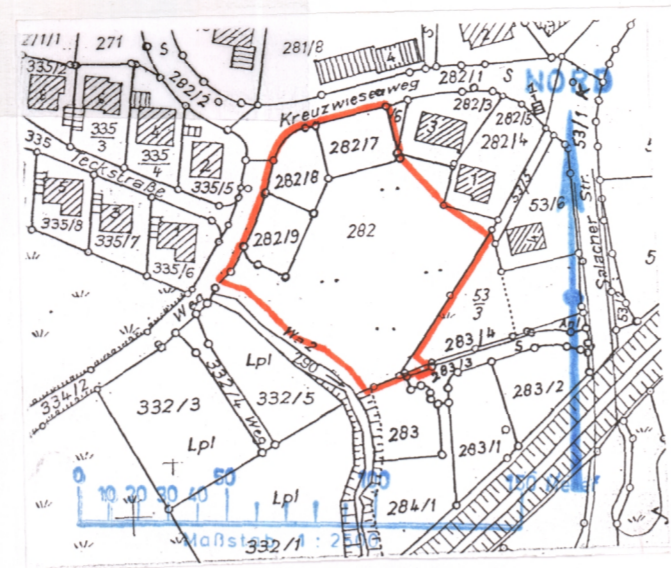

MI	mbH 2
GRZ	0,4
△	max Gebäude-länge 18m
SD, PD	25-38°
TD	max 2 Wohnungen pro Gebäude

LEGENDE

- MI MISCHEGEBIET
- mbH 1 MIT BESCHRÄNKTER HOHE 1
- mbH 2 MIT BESCHRÄNKTER HOHE 2
- GRZ 0,4 GRUNDFLÄCHENZAHL 0,4
- SD SATTELDACH
- PD PULTDACH
- TD TONNENDACH
- 18-30° DACHNEIGUNG
- △ NUR EINZELHÄUSER ZULÄSSIG
- GELTUNGSBEREICH
- GEPLANTE GRENZEN
- BAUGRENZE
- ABGRENZUNG UNTERSCHIEDLICHER NUTZUNG
- LEITUNGSRECHT FÜR ABWASSERKANAL ZUGUNSTEN DER GEMEINDE OTTENBACH
- LEITUNGSRECHT FÜR ELEKTROLEITUNG
- VERKEHRSFLÄCHE
- FURWEG
- ZU ERHALTENDE BÄUME
- UFERBEPFLANZUNG
- ERHALTUNGS-+ PFLEGEGERBOT

VERFAHRENSVERMERKE

Aufstellungsbeschluss und öffentliche Bekanntmachung gemäß Bau GB § 2, Abs. 1 am 15.04.1999
 Beteiligung der Bürger gemäß Bau GB § 3, Abs. 1 vom 03.05.1999 bis 14.05.1999
 Öffentliche Auslegung gemäß Bau GB § 3, Abs. 2 vom 09.08.1999 bis 09.09.1999
 Auslegung bekannt gemacht am 29.07.1999
 Satzungsbeschluss gemäß Bau GB § 10, Beschluss des Gemeinderats vom 23.09.1999
 Rechtsverbindlich gemäß Bau GB § 10 Abs. 3- Bekanntmachung im Mitteilungsblatt der Gemeinde am 07.10.1999

Ausgefertigt: 24.09.1999
 Bürgermeister *[Signature]*

GEMEINDE OTTENBACH
BEBAUUNGSPLAN "KREUZWIESEN 2"

ARCHITEKTURBÜRO

RUDOLF KÜBLER
 FREIER ARCHITEKT
 FASANENSTR. 4
 73113 OTTENBACH
 TEL 07165/9 12 12 0 FAX 07165/9 12 12 20

Gef:12.11.1998	Geä:03.05.1999
Gef:25.11.1998	Geä:22.06.1999
Gef:28.01.1999	Geä:21.07.1999
Gef:09.02.1999	Geä:23.07.1999
Gef:10.02.1999	Geä:27.07.1999
M 1:500	Geä:20.09.1999