

Kreis Ludwigsburg
 Gemeinde und
 Gemarkung Kleinsachsenheim

Lageplan

Nord



1118/2

Richard u. Gertrud Zucker, Landw. Ehl.

1119

proj. Bauverbot

959

958

957

956

953

951

Gustav Kimmich, Eduard u. Amalie
 Bundesbahnassistent, Kimmich, Landw.
 Ehefr. in Bietigheim, Ehl.

Berta Bahmer, Ww.

Die Gemeinde
 Erwerber u. Bauherr:
 Josef Weiss, Kaufm. Ehl.

Albert Esch, Ehl.

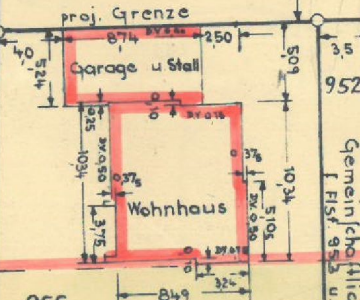
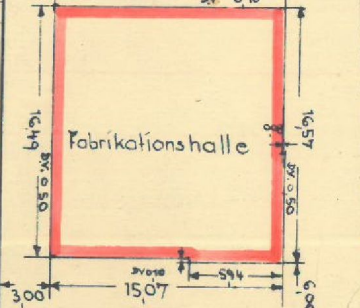

955
 proj. V o r
 Erwerber u. Bauherr:
 Adam Weiss, Arb'tr's
 Ehl.

proj. Baulinie
 Gemeinliche Einfahrt
 I Flst. 953 u 955

Strassenbauamt Besigheim

Die Stadtgemeinde Bietigheim
 Erwerber: Die Gemeinde Kleinsachsenheim

*F. 6 m
 d. 5,25
 50*

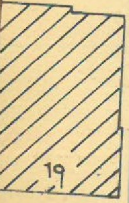
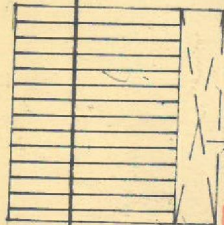
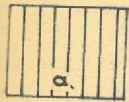

Strasse

Bietigheimer
 Kleinsachsenheim
 Ortsmitte

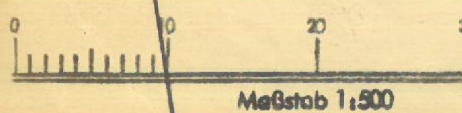
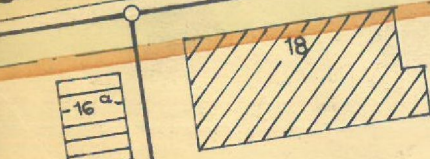

Maßstab 1:500

- 95
- 949
- 948
- 947
- 946
- 945
- 944/2
- 944/1
- 942/2
- 1
- 752
- 751
- 749